

**BEP+**

Lecteur biométrique RS485-TCP/IP-wiegand output-TTL I/O - Capacité 2 500 empreintes - mémoire 4Mb Flash + 8 Mb RAM - lecteur badge proximité 125 Khz/mifare/HID i-class - Alimentation 12Vdc - Dimensions 50 x 160 x 37 mm - Relais interne - Administration par logiciel PC BioSoft (non compris) - Taux de faux rejet jusqu'à 1/1 000 000 et taux de fausse acceptation jusqu'à 1/1 000 000 - Elu meilleur algorithme au dernier concours international FVC 2006 (Fingerprint Verification Competition) sur 123 participants - plus d'informations voir brochure (faire un lien avec GP Biométrie)

**BST-XX**

Capteur biométrique thermique ou optique - Terminal biométrique pour gestion de présence ou contrôle d'accès/interphonie - Double processeur (32bit Risc + 400 Mhz DSP) - Ecran LCD 2,5 pouces (6,30cm) en 16 Millions de couleurs - Mémoire 34 Mb flash + 34 Mb RAM - Encryptage 256 bits AES - USB, TCP/IP, RS232, wiegand I/O et TTL I/O - jusqu'à 2 000 utilisateurs - Enregistrement jusqu'à 500 000 événements en mémoire interne - Son 16 bits Hi-fi - Microphone et haut parleur - Touche de navigation - Dimension 135 X 128 X 50 mm (W x H x D) - Option : Lecteur de badges 125 Khz, mifare ou HID i-class / Wi-fi - Elu meilleur algorithme au dernier concours international FVC 2006 (Fingerprint Verification Competition) sur 123 participants - plus d'informations voir brochure (faire un lien avec Terminal biométrique)

ACCESSOIRES DIVERS**LCT-USB**

Lecteur biométrique - capteur optique 500 dpi - Port USB - Utilisé pour les enregistrements d'empreinte

**SMART CARD WRITER**

Enregistreur de carte 125 Khz / mifare en port USB

**Carte badge non imprimé 125 Khz EM**

Couleur blanc - film protecteur & support inclus

**Carte badge imprimé 125 Khz EM**

Nom - Prénom - Matricule - Logo entreprise - ... - film protecteur & support inclus

**Imprimante à badges**

Jusqu'à 120 cartes/heure - Chargeur 100 cartes - Bac de sortie 45 cartes - Interface USB - Epaisseur carte 0,76 mm - encodeur de cartes - poids 4,3 kg - logiciel Cardfive inclus - garantie 24 mois

**Alimentation 12V 800 mA**

LOGICIELS

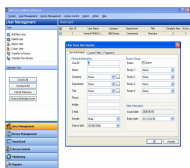

BioAdmin licence serveur (en nombre d'utilisateurs enregistrés dans la base de données)
Logiciel de gestion de contrôle d'accès, gestion plages horaires, groupes, zones, profils de personnes.
La licence donne droit à l'utilisation selon un nombre d'utilisateur (prix hors maintenance)

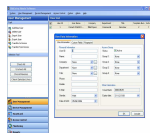

BioAdmin licence client (en nombre de licence installé sur poste client)
Installation sur poste client (poste utilisateur) pour accéder aux informations et gérer le système à distance